P-121 Pe calea îngustă

S.F. Bennett — Joseph P. Webster

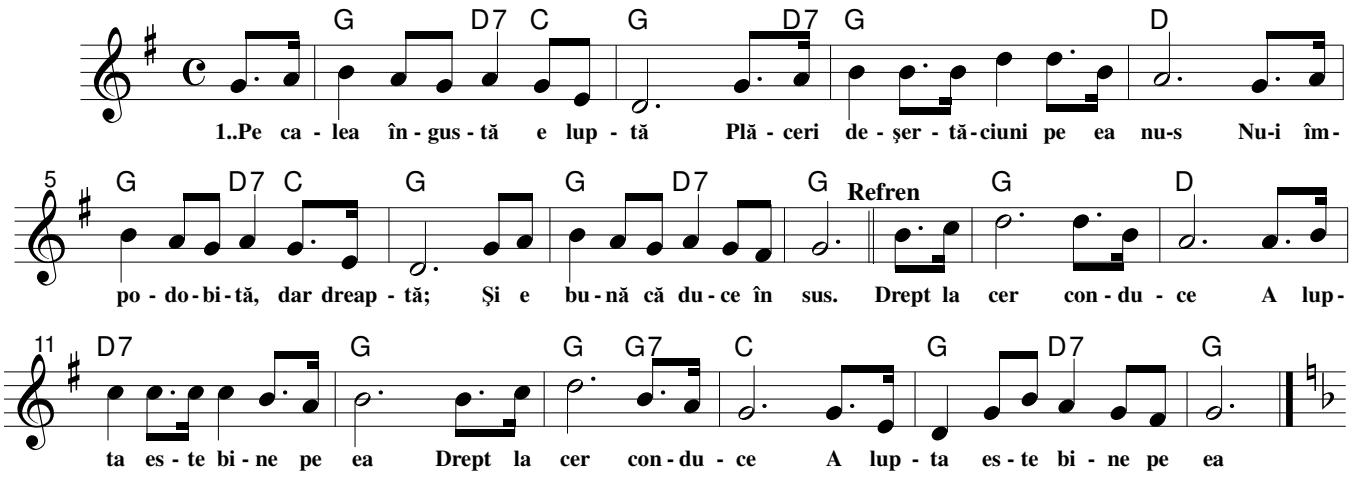

A (P-121)

1 Pe calea îngustă e luptă
Plăceri deşertăciuni pe ea nu-s
Nu-i împodobită, dar dreaptă;
Şi e bună că duce în sus.

Refren:
[: Drept la cer conduce
A lupta este bine pe ea :]

2 Viaţa-aceasta nu ţine-aşa mult
Deci n-o pierde fără de folos
Mergi pe calea-credinţei cu-avânt
Căci ea te duce pân' la Cristos.

3 Chin, dureri vei afla uneori
Piedici multe vei întâmpina
Dar vei fi însoţit de Isus
Şi vei merge spre cer parcă-n zbor.

B (P-144)

1 Doamne Tu nouă ne-ai ordonat
Să mergem să vestim ne-ncetat,
Evanghelia-n toată lumea
S-o audă toată făptura.

Refren:
Cei ce cred în Tine
Şi se botează se mântuie;
Doamne har Tu le laşi
Arătând că sunt ai Tăi urmaşi.

2 Am crezut şi acum mă botez;
Ca şi Tine din moarte-nviez,
Spre o viaţă-nnoită prin har
Şi prin sângele de pe Calvar.

3 Iată, Doamne, că m-am botezat
Şi Te rog Duhul Tău cel curat
Să-L reverşi peste mine curând
Ca să fiu ca şi Tine de blând.

C (P-204)

1 Străluceşte în depărtare
A noastră iubită patrie
Unde condus de Domnul Isus,
Poporul Său cel sfânt merge sus.

Refren:
[: În curând bucuroşi
Acolo vom intra şi noi toţi :]

2 Toţi cânta-vom în străucire
Despre a Lui Isus mărire,
Unde toată grija lumească
A trecut şi-i pace cerească.

3 Auzi oastea nenumărată
Domnului aduce laudă,
Măreşte iubirea lui Cristos,
Cel ce pentru noi a venit jos.

(St. Demetrescu)

D 1 Ne-aşteapt-un cămin strălucit,
În credinţă şi-acum îl vedem,
Un cămin de Isus pregătit,
Luminos, fericit şi măreţ.

Refren:
Mult timp nu va mai fi,
Pân-ce Tatăl ne-adună pe toţi,
Atunci va răsări,
Soarele dreptăţii, mult dorit.

2 Sus cântarea răsună frumos
Pe Cristos preamărind ne-ncetat.
Fericiţi noi vom cânta voios
Căci păcatul e de tot uitat.

3 Acolo, în locaşul slăvit,
Într-un duh şi-ntr-un gând noi servim
Lui Isus, care-atât ne-a iubit
Pătimind ca să ne mântuim.

4 În căminul măreţ, uimitor
Odihnesc acum cei mântuiţi
A venit, în sfârşit rândul lor
E destul cât au fost prigoniţi.

ÎNCREDEREA ÎN DUMNEZEU Cântările Evangheliei-1913 Nr. 260, Pe Drumul Credinţei-1930 Nr. 293, Harfa Corului Creştin-1935 Nr 121 (P121/P144/P204)

P-122 Vino la apa vieţii
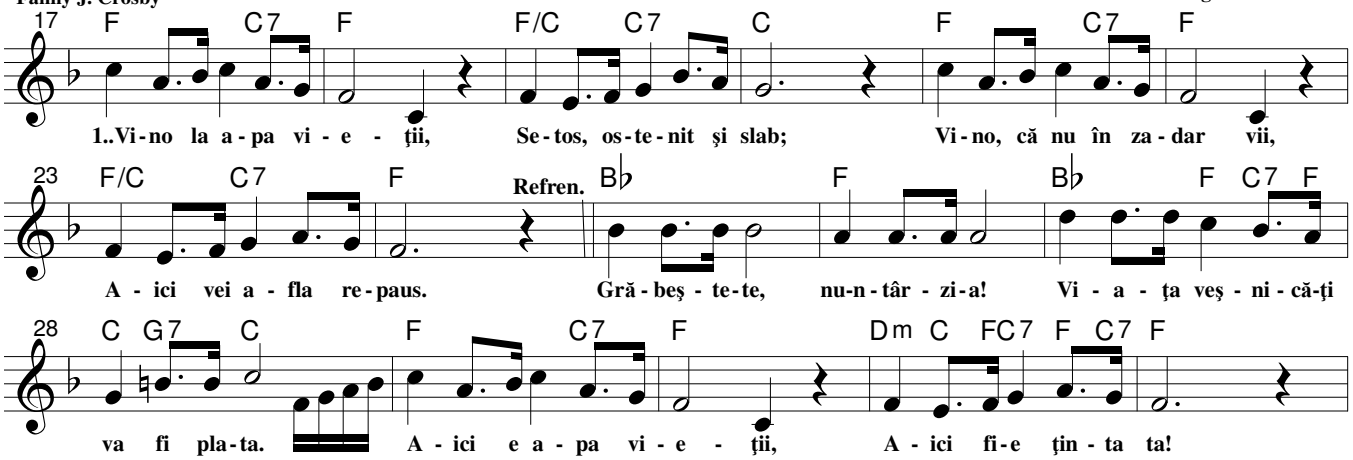
Fanny J. Crosby — George B. Stebbins